

VICTOR LLEDÓ

2026



BIOGRAFÍA ARTÍSTICA

Artista autodidacta que explora la fragmentación de la identidad a través de composiciones de carácter psicológico.

Su trabajo utiliza rostros deformados y estructuras simbólicas para representar estados mentales y tensiones internas.



COMIENDO TECHO (2025)

Acrílico sobre lienzo

103,5 × 138 cm

Una mente atrapada en un estado de sobreestimulación constante, donde el descanso se vuelve imposible y la conciencia se convierte en una carga.

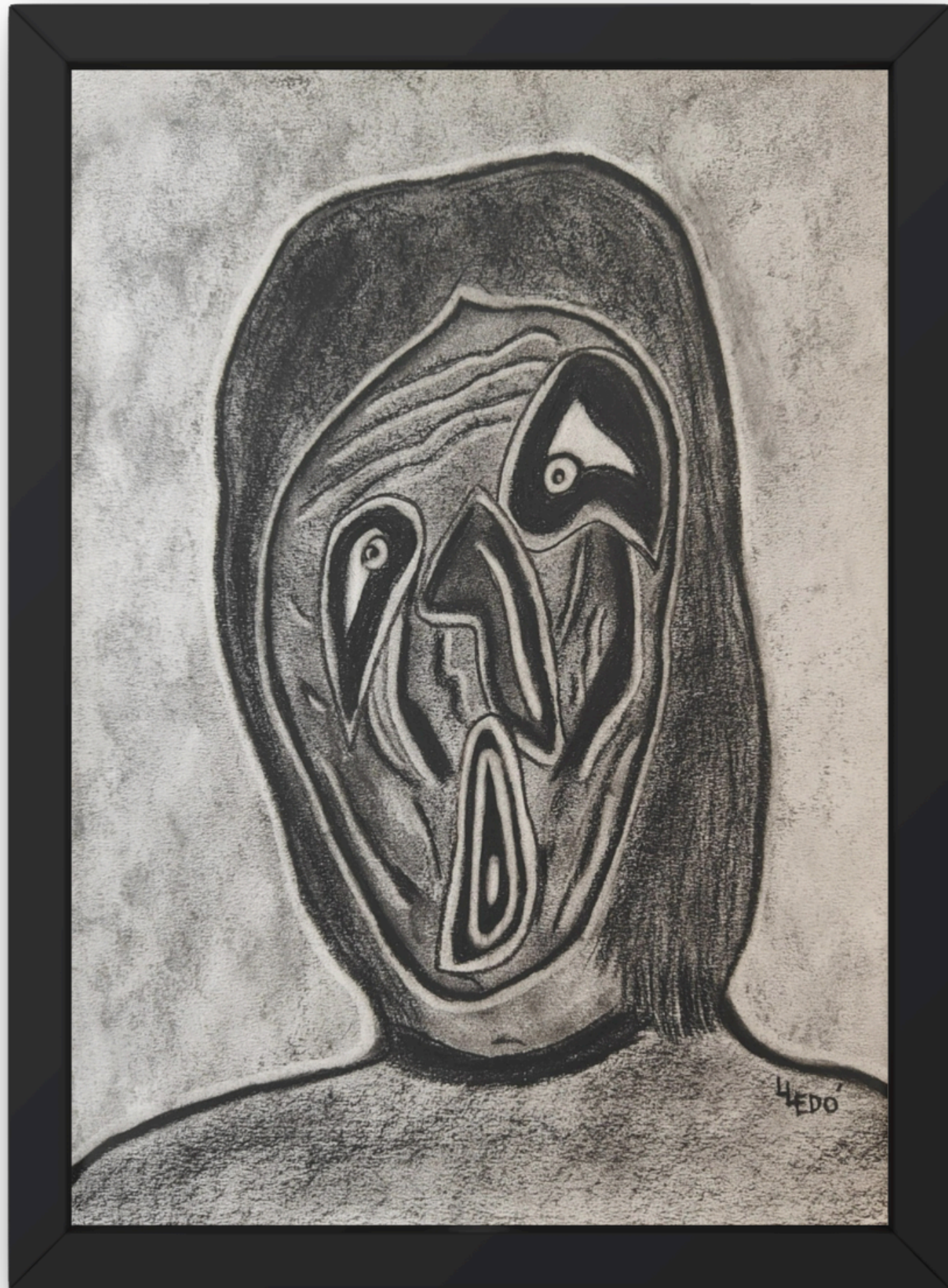

EL GRITO QUE NO ENCUENTRA LENGUAJE (2026)

Carboncillo sobre papel

29,7 × 42 cm

Un grito interno que no puede materializarse. La emoción existe, pero el lenguaje falla.



COLAPSO (2026)

Acrílico sobre papel

29,7 × 42 cm

La lucha del individuo por racionalizar un entorno que se percibe violento, fragmentado y emocionalmente desbordante.



LA HERIDA SILENCIOSA (2025)

Acrílico sobre papel

29,7 × 42 cm

Desconexión emocional como mecanismo de supervivencia ante el dolor extremo.



RÍO DE LÁGRIMAS (2025)
Carboncillo y pastel sobre papel
21 × 29,7 cm

Sensibilidad llevada al límite. Observar se convierte en una forma de sufrimiento.



EL QUE OBSERVA Y EL QUE CALLA (2025)

Carboncillo sobre papel

29,7 × 42 cm

Dualidad entre lo que se muestra y lo que se oculta. Una identidad dividida.



PSICOSIS URBANA (2026)

Acrílico sobre lienzo

38 × 46 cm

La presión del entorno moderno como detonante de ansiedad y pérdida de identidad.



CARTOGRAFÍA DEL YO (2026)

Acrílico sobre lienzo

38 × 46 cm

Exploración del subconsciente a través de símbolos fragmentados y estructuras internas.



VICTOR LLEDO



Madrid, España



info@lledoarte.com



www.lledoarte.com



Móvil 662186414